(+34) 951 621 899

info@marbellastarhomes.com

Adosado

Los Boliches

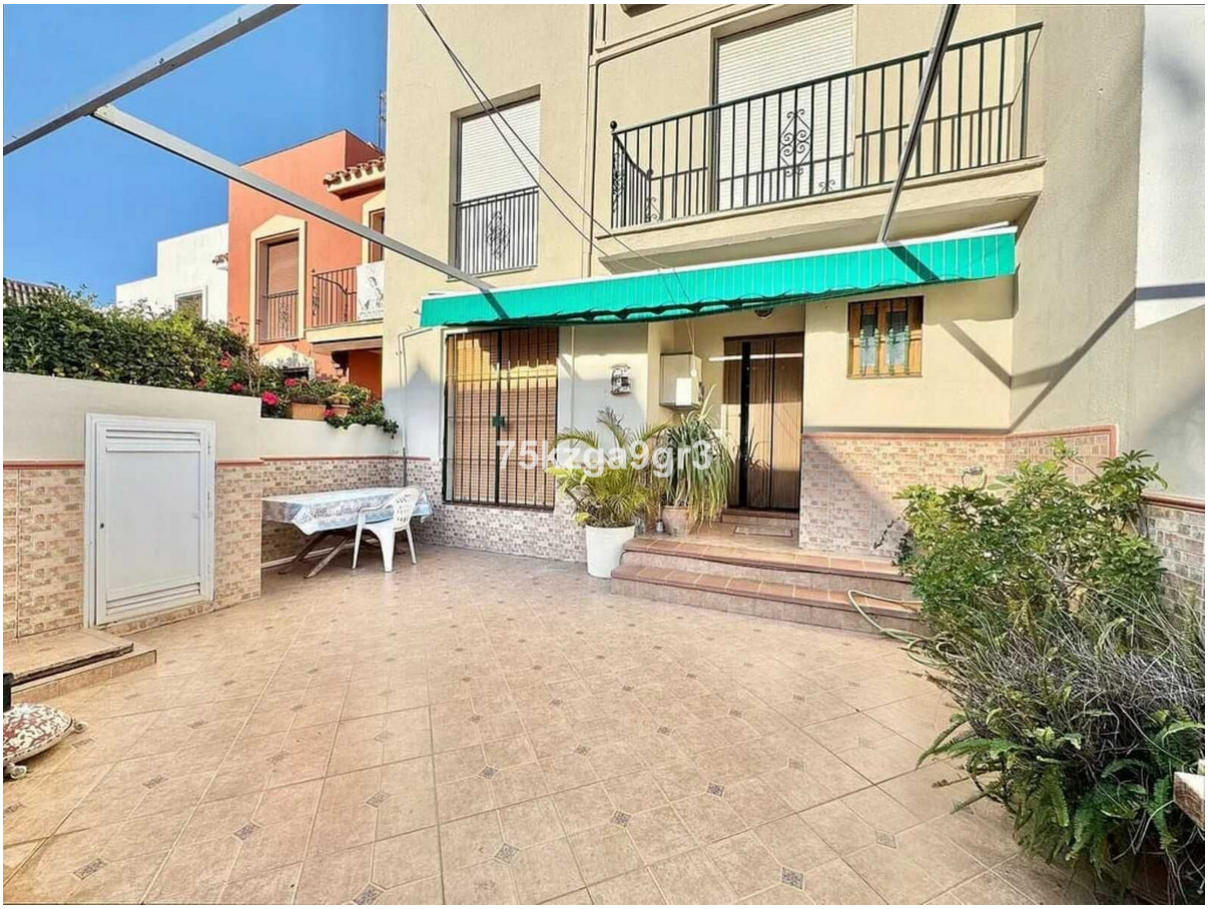

Habitaciones: 4 | Baños: 2 | M²: 120 | Precio: 389.000 €

Estado: Venta | Tipo de propiedad: Adosado Referencia: R5055763 | Fecha de publicación: 12.06.25

Descripción:TU NUEVO HOGAR PARA VIVIR JUNTO A TU FAMILIA EN LOS BOLICHES, FUENGIROLA TE ESPERA! ¿Estás buscando una casa adosada en una de las zonas más exclusivas y tranquilas de la Costa del Sol? ¡Esta es tu oportunidad! Ofrecemos esta amplia casa adosada con 4 dormitorios, muy bien ubicada, en una de las zonas mas demandadas de Fuengirola, ya que es una zona residencial y a la vez muy céntrica tanto del centro de Fuengirola como del centro de los Boliches, en menos de 10 minutos caminando llegara a unas de la mejores playas de la zona y el conocido Paseo Marítimo, no necesitara utilizar vehículo ya que su ubicación le facilita todo lo que necesita para su día a día como son colegios, comercio, restaurantes, playas etc. Ideal para familias o como segunda residencia. Vive la vida que siempre soñaste en una de las zonas más deseadas y tranquilas, rodeado con acceso directo a todas las comodidades y la playa. ¡La combinación perfecta entre relax y actividad! Esta maravillosa casa adosada cuenta con todas las comodidades que necesitas para vivir cerca del

mar sin renunciar a la tranquilidad y el confort. Características destacadas: Gran porche delantero, orientación oeste por lo que es muy soleado, accedemos a la vivienda y nos encontramos a la derecha con un cuarto de baño con plato ducha, a la izquierda un amplio salón comedor con chimenea; al fondo se conecta con la cocina, desde la cocina podemos acceder a un patio trasero. Subimos a la primera planta y nos encontramos con los cuatro dormitorios y un cuarto de baño, el dormitorio principal tiene una terraza y armario empotrado. En la tercera planta de la vivienda una buhardilla con acceso a la terraza solárium. Todas las estancias de la vivienda tienen aire acondicionado -IBI 401,38 -Piscina comunitaria opcional, cuota 90€ temporada. Disfruta de la comodidad y calidad de vida que te ofrece vivir en Fuengirola, con su clima único, vida vibrante y ambiente relajado! Fuengirola es una localidad de la Costa del Sol, en el sur de España, conocida por sus playas de arena. Al sur de la zona céntrica, el castillo medieval andalusí de Sohail domina la costa y acoge conciertos, festivales y un mercado medieval en verano. Junto a la plaza de toros se encuentra el Bioparc Fuengirola, un zoológico naturalista con una reproducción de un espacio selvático y animales asiáticos y africanos. NO DEJE PASAR ESTA OPORTUNIDAD!

Destacado:

Piscina, Aire acondicionado, Parking, None